

COMMUNE DE CUDREFIN
PLAN D'AFFECTATION COMMUNALE ■ TERRITOIRE COMMUNAL

Approuvé par la Municipalité de Cudrefin dans sa séance du

Le Syndic : Richard EMMENEGGER La Secrétaire : Anne-Marie LAGGER

Soumis à l'enquête publique duau

Le Syndic : Richard EMMENEGGER La Secrétaire : Anne-Marie LAGGER

Adopté par le Conseil communal de Cudrefin dans sa séance du

Le Président : Bertrand SURDEZ La Secrétaire : Mélinda BECK

Approuvé par le Département compétent, Lausanne le

La Cheffe du Département :

Entrée en vigueur, le

GEA valloison et charnard SAarchitectes - urbanistes FSU
 rue de l'église 28 1003 Lausanne tél: 021 310 01 40 info@gea.ch
 Lausanne, le 14 août 2023
 17009 AR FS ON K:\MANDATS\Cudrefin17009_Revision PGA112_projet_sigplan_PGA000017009_P6Co_v14.apx

LÉGENDE

échelle : 1 : 10'000

- limite du PACom
- affectation principale**
 - zone agricole 16 LAT
 - aire forestière 18 LAT - à titre indicatif (art.1 RLVLFo)
 - zone des eaux 17 LAT
 - zone de desserte 18 LAT
- contenu superposé**
 - ▨ secteur de protection de la nature et du paysage 17 LAT - A - inventaires fédéraux
 - ▨ secteur de protection de la nature et du paysage 17 LAT - C - IFP
- à titre indicatif**
 - limite communale
 - limite des plans : Plan 1 - Cudrefin et Plan 2 - Champmartin (1:5000)
 - région archéologique
 - inventaire cantonal des chemins pédestres
 - itinéraire SuisseMobile n°5
 - ▨ espace réservé aux cours d'eau et aux étendues d'eau (ERE, EREE) pour les tronçons enterrés, la localisation des ERE est indicative
 - zone de protection des eaux S1
 - zone de protection des eaux S2
 - zone de protection des eaux S3

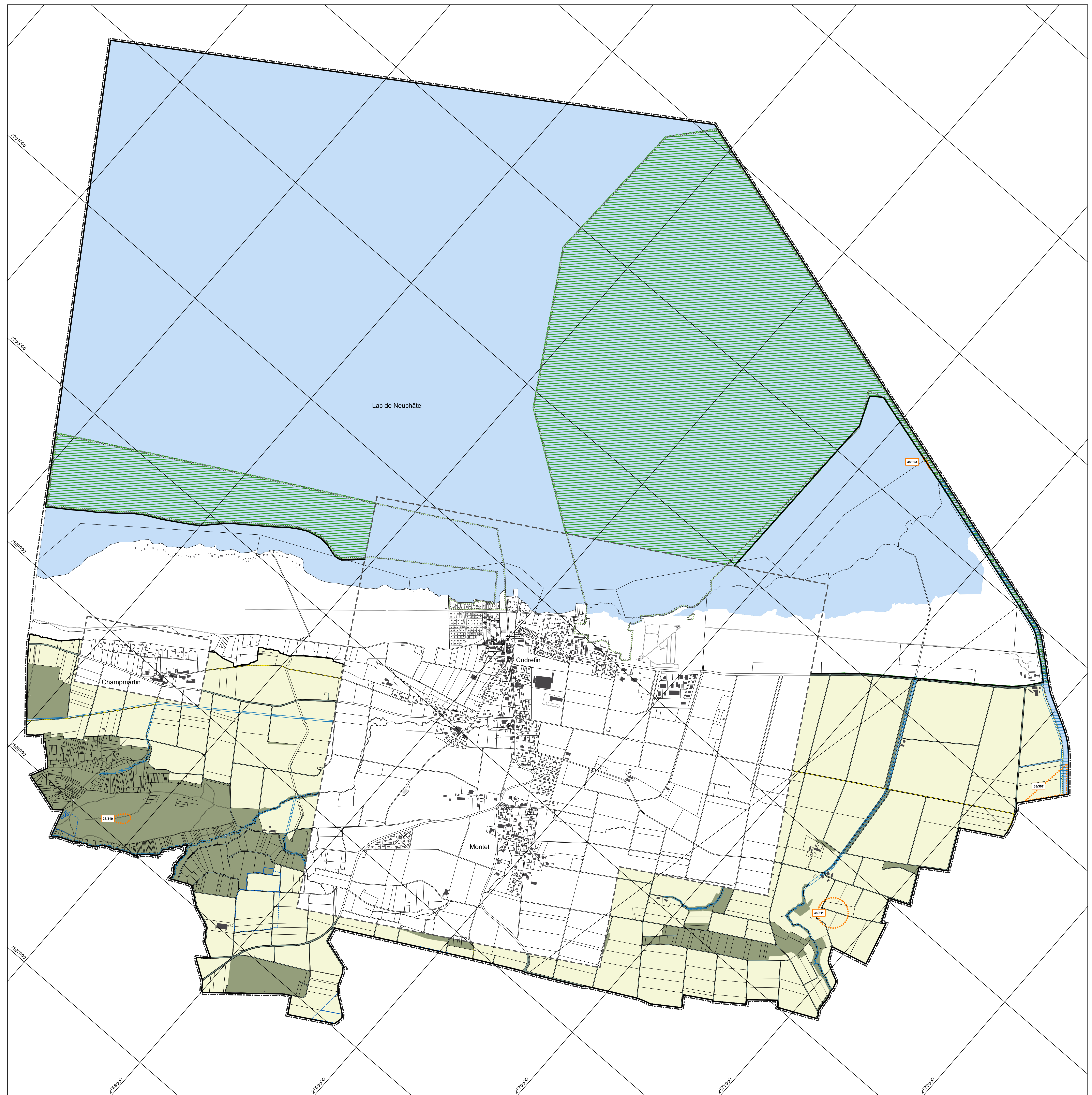

Plan de base établi conformément aux données cadastrales fournies le 26 avril 2023 par :
 NPPR ingénieurs et géomètres SA
 Place de l'Église 4
 1580 Avenches
 Authentifié conformément à l'article 15 RLAT par ingénieur géomètre breveté à
 le :